

# “LA PROTEZIONE CIVILE INCONTRA LA SCUOLA”

ATTIVITA' NELLA SCUOLA PRIMARIA  
CORSO A4-10 ANNO 2018

## IL SISTEMA SCUOLA : ARTICOLAZIONE DEI PERCORSI SECONDO LE RECENTI NORMATIVE

MARIA GRAZIA ROTA  
G.C.V.P.C. BESANA IN BRIANZA (MB)

DOCENTE SCUOLA SECONDARIA 2° GRADO  
I.S.S. “ F. VIGANO’ ” - MERATE ( LC )

VENERDI' 4 MAGGIO 2018



# IL SISTEMA SCOLASTICO ITALIANO



E' un  
sistema  
complesso

# IL SISTEMA SCOLASTICO ITALIANO

anch'io sono la  
Protezione  civile

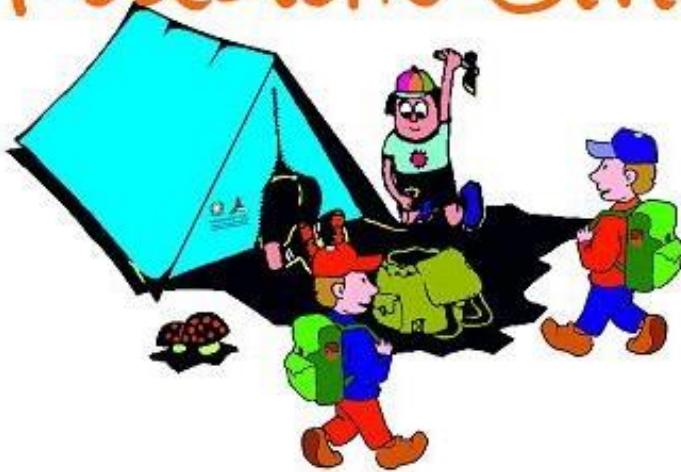

Anche

la Protezione  
Civile

E' un sistema  
complesso

# IL SISTEMA SCOLASTICO ITALIANO

L'ordinamento scolastico italiano si struttura in due cicli di studio :

|  |  | E T A'              |     |     |     |     |                              |      |       |       |       |                        |       |       |       |       |   |       |       |       |       |       |
|--|--|---------------------|-----|-----|-----|-----|------------------------------|------|-------|-------|-------|------------------------|-------|-------|-------|-------|---|-------|-------|-------|-------|-------|
|  |  | 2½-4                | 4-5 | 5-6 | 6-7 | 7-8 | 8-9                          | 9-10 | 10-11 | 11-12 | 12-13 | 13-14                  | 14-15 | 15-16 | 16-17 | 17-18 | 18-19   | 19-20 | 20-21 | 21-22 | 22-23 | 23-24 |
| Istruzione prescolastica<br>(I) (II) (III) |  | Istruzione primaria |     |     |     |     | Istruzione secondaria        |      |       |       |       |                        |       |       |       |       | Istruzione superiore                            |       |       |       |       |       |
|  |  | I                   | II  | III | IV  | V   | VI                           | VII  | VIII  | IX    | X     | XI                     | XII   | XIII  | I     | II    | III   | IV    | V     |       |       |       |
| Scuola dell'infanzia                       |  | Scuola primaria     |     |     |     |     | Scuola secondaria di I grado |      |       |       |       | Licei                  |       |       |       |       | Università                                      |       |       |       |       |       |
|  |  |                     |     |     |     |     |                              |      |       |       |       | Istituti Tecnici       |       |       |       |       | Alta Formazione Artistica, Musicale e Coreutica |       |       |       |       |       |
|  |  |                     |     |     |     |     |                              |      |       |       |       | Istituto Magistrale    |       |       |       |       | Anno Int.                                       |       |       |       |       |       |
|  |  |                     |     |     |     |     |                              |      |       |       |       | Istituti Professionali |       |       |       |       | + biennio integrativo                           |       |       |       |       |       |
|  |  |                     |     |     |     |     |                              |      |       |       |       | Istituti d'Arte        |       |       |       |       |   |       |       |       |       |       |

**PRIMO CICLO**  
**SECONDO CICLO**

# PRIMO CICLO

- Scuola dell'infanzia  
non obbligatoria
- Scuola primaria  
durata cinque anni , obbligatoria
- Scuola secondaria primo grado  
durata tre anni, obbligatoria



# PRIMO CICLO

## Scuola dell'infanzia

- aperta a tutti i bambini italiani e stranieri

che abbiano un'età compresa fra i tre e i cinque anni

- primo segmento del percorso di istruzione,

concorre all'educazione e allo sviluppo globale dei bambini



# PRIMO CICLO

## Scuola primaria

- obbligatoria per tutti i ragazzi italiani e stranieri

che abbiano compiuto sei anni di età entro il 31 dicembre

- L'iscrizione è facoltativa per chi compie sei anni entro il 30 aprile dell'anno successivo

*la scuola  
primaria*

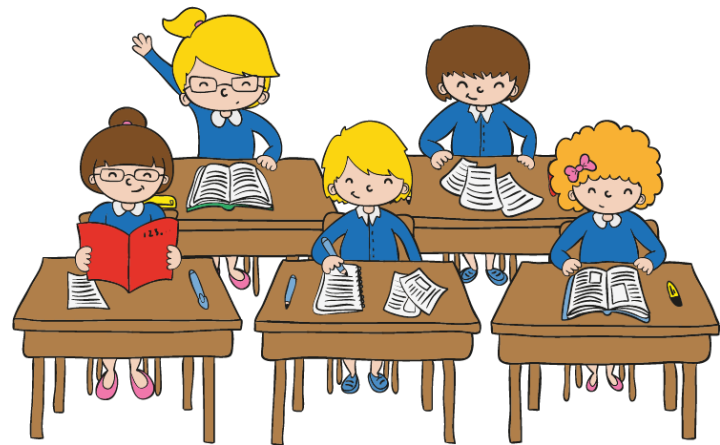

# PRIMO CICLO

## Scuola secondaria di 1° grado

- ❑ obbligatoria per tutti i ragazzi  
italiani e stranieri

che abbiano concluso il percorso della scuola  
primaria

- ❑ Il primo ciclo di istruzione  
si conclude con l'esame di Stato,

il cui superamento costituisce titolo di accesso  
al secondo ciclo





# SECONDO CICLO

## Scuola secondaria di 2° grado

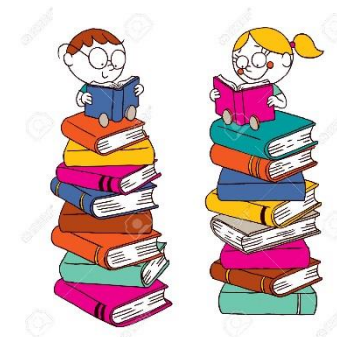

- si articola in un percorso della durata di cinque anni

Riforma scuola secondaria superiore  
in vigore dall'anno scolastico 2010/2011

per ridurre la frammentazione degli indirizzi nei licei  
e rimodulare l'istruzione tecnica e professionali

# SECONDO CICLO

## Scuola secondaria di 2° grado

LICEI

ISTITUTI TECNICI

ISTITUTI PROFESSIONALI

articolati in due bienni  
e in un quinto anno

Il secondo ciclo  
si conclude con l'Esame di Stato



# SISTEMA FORMATIVO REGIONALE

IeFP

Istruzione e Formazione  
Professionale

IFTS

Istruzione Formazione  
Tecnica Superiore

ITS

percorsi di Istruzione  
Tecnica Superiore

formare figure professionali  
specialistiche  
per un immediato  
ingresso nel mercato del lavoro



# LEGGE 13 LUGLIO 2015 N. 107 LA BUONA SCUOLA – NOVITA'

- offerta formativa più ricca e flessibile per gli studenti
  - PTOF
  - piano straordinario di assunzioni
    - organico potenziato
  - risorse per la formazione/aggiornamento
    - valorizzazione dei docenti.
- Investimenti ad hoc per laboratori e digitale
  - Alternanza Scuola Lavoro

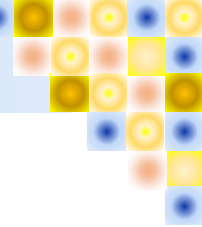

# ORGANIZZAZIONE DELLA SCUOLA

- ❑ Quali sono i soggetti che operano nella scuola?
- ❑ Che ruolo hanno?
- ❑ Quale importanza rivestono ai fini di un intervento formativo della protezione civile?

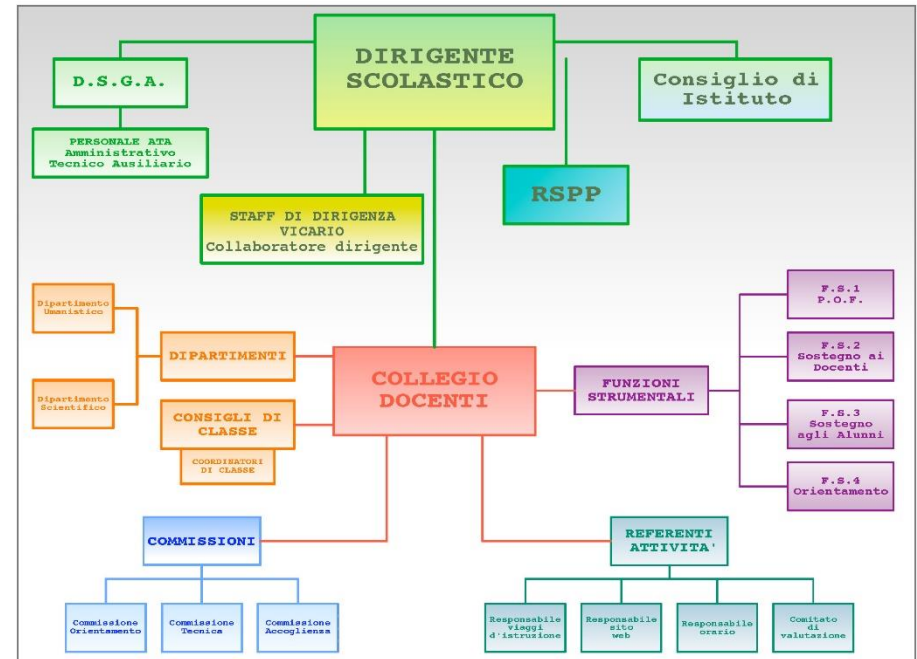

# IL DIRIGENTE SCOLASTICO

- ❑ legge 59/1997  
istituisce qualifica dirigenziale  
per i capi di istituto
- ❑ D.S.  
assicura la gestione unitaria  
dell'istituzione
- ❑ È il legale rappresentante
- ❑ è responsabile della  
gestione delle risorse  
finanziarie e strumentali e dei  
risultati del servizio.



# IL DIRIGENTE SCOLASTICO

In base L. 107/2015



- ❑ gestisce risorse umane, finanziarie, tecnologiche e materiali,
- ❑ svolge compiti di direzione, gestione, organizzazione e coordinamento
- ❑ responsabile protezione e prevenzione sicurezza luoghi di lavoro come un generico datore di lavoro

# IL DSGA : DIRIGENTE SERVIZI GENERALI AMMINISTRATIVI

Sovrintende ai servizi amministrativi e generali

organizza autonomamente l'attività del personale A.T.A.

predispose e formalizza gli atti amministrativi e contabili

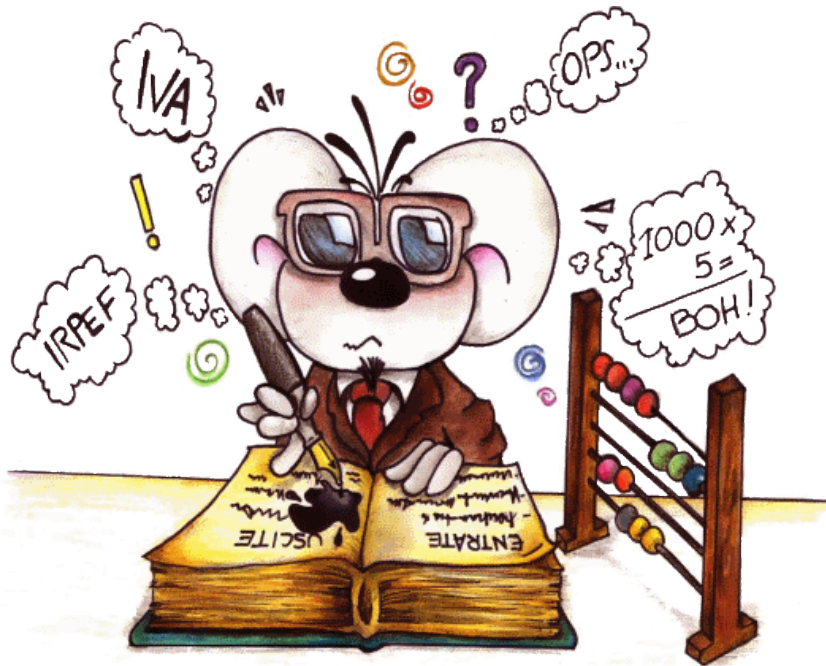



# IL DSGA



- Responsabile contabilità e adempimenti fiscali
- attua gestione del programma annuale e del conto consuntivo
- predispone scheda finanziaria analitica per ogni singolo progetto

# IL DSGA

- e.....predispone relazione stato entrate, impegni di spesa, pagamenti eseguiti
  
- determina l'ammontare presunto avanzo d'amministrazione
  - valuta e seleziona i fornitori,
  
- gestisce manutenzione ordinaria Istituto,
  - gestisce le scorte del magazzino.



# GLI ORGANI COLLEGIALI

Collegio Docenti

Consiglio di circolo o d'istituto

Consigli di classe

# COLLEGIO DOCENTI

□ formato dal D.S. e da tutti gli insegnanti in servizio nei vari plessi dell'istituto

□ organo responsabile dell'organizzazione didattica ed educativa dell'Istituto



# COLLEGIO DOCENTI

- progetta, organizza  
verifica, controlla e valuta  
la vita didattica dell'Istituto

- Elabora, approva  
il piano dell'offerta formativa (POF)  
articolato nei suoi diversi progetti  
ed il PTOF



# COLLEGIO DOCENTI

- formula proposte formazione delle classi e formulazione dell'orario delle lezioni
- delibera suddivisione anno scolastico in due o tre periodi di valutazione



# COLLEGIO DOCENTI

e' articolato in Dipartimenti disciplinari,

e, in ogni plesso,

in Consigli di Intersezione (scuola dell'Infanzia),  
di Interclasse (scuola primaria)  
e di Classe (scuola secondaria)

# CONSIGLIO D'ISTITUTO



E' il "consiglio d'amministrazione"  
dell' "impresa scuola",  
dove sono rappresentate  
tutte le componenti dell'Istituto



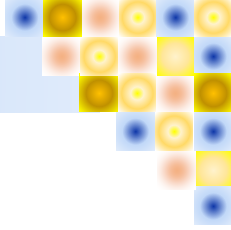

# CONSIGLIO D'ISTITUTO

- elabora e adotta gli indirizzi generali
- determina le forme di autofinanziamento della scuola
  - delibera il programma annuale
  - stabilisce come impiegare i mezzi finanziari

# CONSIGLIO D'ISTITUTO

- acquista attrezzature
- adatta calendario scolastico
- promuove contatti con altre scuole
- delibera modifiche del regolamento interno dell'istituto
- approva il PTOF

# CONSIGLI DI CLASSE



È l'insieme delle diverse componenti scolastiche

- pianifica e valuta costantemente l'azione educativa e didattica

# CONSIGLI DI CLASSE

- si occupa dell'andamento generale della classe
  - propone strumenti e modalità rapporto scuola-famiglia e tra docenti e studenti.
  - programmazione, valutazione e sperimentazione
- predisporre la Programmazione educativo-didattica
  - stabilisce tutte le attività della classe

# FIGURE DI SISTEMA



*middle management*

I collaboratori del D.S.

Lo staff dirigenziale

Le funzioni strumentali

I coordinatori di classe

# PERSONALE A.T.A.

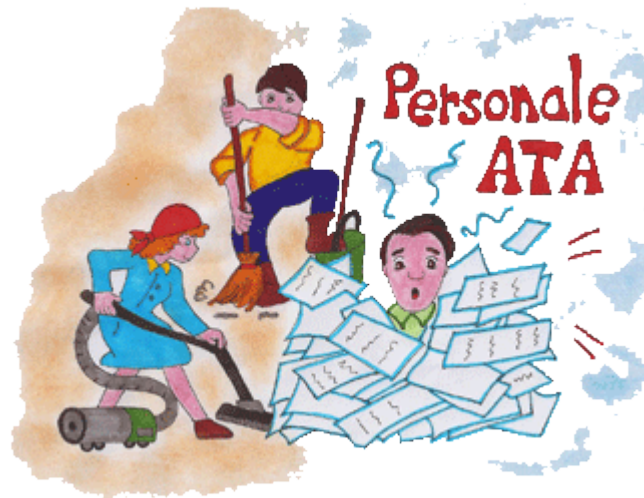

personale Amministrativo,  
Tecnico e Ausiliario

personale non docente

# GRAZIE PER L'ATTENZIONE!!!



Quest'opera è distribuita con Licenza

[Creative Commons Attribuzione 4.0 Internazionale.](https://creativecommons.org/licenses/by/4.0/)